

OR PENA
07 0.1
07 0.2
07 0.3
07 0.4
07 0.5
07 0.6
07 0.7
07 0.8
07 0.9
40 0.1
94 0.1
240 0.1
253 0.1

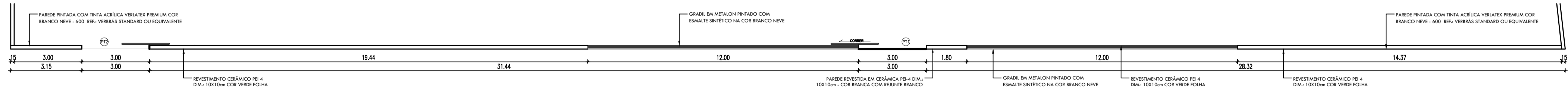

18 PLANTA DE REVESTIMENTOS: PISO
ESCALA : 1/125



19 PLANTA BAIXA MURO
ESCALA : 1/125

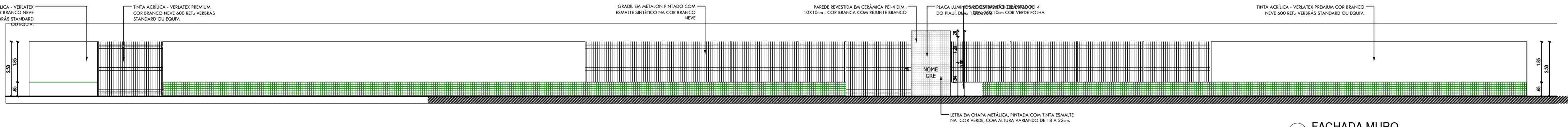

20 FACHADA MURO
ESCALA : 1/125

PAGINAÇÃO DE PISOS		
SÍMBOLO	PISO	QUANTIDADE
	PISO EM GRANILITE COR AREIA OU BRANCO COM JUNTAS EM PVC.	489,66 m²
	PISO CERÂMICO BRANCO, 45x45cm, PEI-IV	102,92 m²
	PISO INTERTRAVADO RETANGULAR, COR NATURAL, REJUNTADA, 10x20cm PARA ESTACIONAMENTO	1.046,14 m²
	PISO EM CIMENTO ÁSPERO	351,30 m²
	FORRAÇÃO EM GRAMA ESMERALDA	472,46m²
	FORRAÇÃO EM SEIXO ROLADO	369,98 m²
	MEIO FIO EM CONCRETO	33,05 m²
	SOLEIRA EM GRANITO BRANCO CEARÁ	2,82 m²
	SOLEIRA INCLINADA (ACESSOS PUBLICOS E BANHEIROS, ONDE HOUVER DESNÍVEL) EM FULGET RESINADO BRANCO OU AREIA.	1,20 m²

QUADRO DE ÁREAS		
DESCRIÇÃO	ÁREA	UNIDADE
ÁREA DO TERRENO	2.950,00	m²
ÁREA DE PISO TOTAL	592,58	m²
ÁREA DE CONSTRUÇÃO TOTAL	646,50	m²
ÁREA DE COBERTURA TOTAL	678,46	m²
ÁREA DE PISO INTERTRAVADO	1.046,14	m²
ÁREA DE PISO EM CIMENTO ÁSPERO	351,30	m²
ÁREA PERMEÁVEL - SEIXO ROLADO	369,98	m²
ÁREA PERMEÁVEL - GRAMA	472,46	m²
TAXA DE OCUPAÇÃO	23,000	%
ÍNDICE DE APROVEITAMENTO	#####	

HISTÓRICO		
ALTERAÇÃO	REVISÃO	DATA
1.		
2.		
3.		
4.		
5.		

ARQUITETO(A):	ENGENHEIRO(A) RESPONSÁVEL:	PROPRIETÁRIO:
---------------	----------------------------	---------------



GOVERNO DO ESTADO DO PIAUÍ

SEDUC - SECRETARIA DE ESTADO DA EDUCAÇÃO

10 ªGRE - REGIONAL FLORIANO

DEPARTAMENTO: UNIDADE DE GESTÃO DA REDE FÍSICA

TÍTULO DO PROJETO: PROJETO ARQUITETÔNICO

ENDEREÇO DO SERVIÇO: RUA ANTÔNIO FREIRE, 464 - CENTRO - , 64.800-000

TÍTULO DO DESENHO: PLANTA REVESTIMENTO/ FACHADA MURO

MUNICÍPIO: FLORIANO-PI

DESENHO: PAULA JORGE

ZONA: URBANA

REVISÃO: 01

DESENHO: LEV

PRANCHA: 09/12

ESCALA: 1/125

REVISÃO: 01